

Modul cum un student îi poate trimite tutorelui său un mesaj relativ la tematica parcursă prin intermediul parformei de e-learning

Ținând cont că un singur profesor nu ar putea ține legătura și corespunda cu toți studenții înscriși a apărut necesitatea introducerii sistemului tutorial.

Astfel un tutore care are cel mult 20-25 de studenți poate corespunda cu ei, oferind explicații acolo unde studentul are nelămuriri. La fiecare specializare, pentru fiecare an de studiu s-a afișat pe platformă repartizarea studenților pe grupe, iar la fiecare materie de învățământ a fost afișată lista tutorilor pe fiecare grupă. Studentul are ocazia să-și cunoască tutorii de la fiecare materie, putând ține legătura cu ei prin intermediul Platformei de Învățământ la Distanță a Universității Valahia din Târgoviște, după cum urmează:

- Header:** 'Economie Europeană' and a user notification: 'Ți-ai deschis contul ca GABRIEL NICOLAE ANTON N. (Închide contul)'. Below it, 'UVT-ID ► EE'.
- Left Sidebar:** Contains navigation menus for 'Persoană' (Participant, Lista tutorilor utilizatorilor), 'Activități' (Forumuri, Resurse, Teme de casă), 'Search Forums', 'Administrare' (Note), 'Cursurile mele' (Economie Europeană, Toate cursurile...), and 'Activitate recentă' (Activity since miercuri).
- Main Content:** 'Orar săptămânal' section with a list of weekly intervals and checkboxes:
 - 12 iunie - 18 iunie
 - 19 iunie - 25 iunie
 - 26 iunie - 2 iulie
 - 3 iulie - 9 iulie
 - 10 iulie - 16 iulie
 - 17 iulie - 23 iulie
- Forum știri:** A list of topics including 'Tema 1 Integrarea economica si mondializarea', 'Tema 2 - Politica agricola a UE si efectele ei asupra agriculturii Romaniei', 'calendarul disciplinei', and 'Repartizarea pe tutori'.
- Right Sidebar:** 'Ultimele știri' (No news has been posted yet) and 'Upcoming Events' (Activitate Tutoriala la MKI, Activitate Tutoriala la MG 1).

The Windows taskbar at the bottom shows the Start button, several open applications (Curs: Economie Euro..., sistemul tutorial - Mic..., Anexa pct[1].6 platfo...), and the system tray with the date and time (10:50).

După ce studentul află din listă numele tutorelui de la materia respectivă, intră pe *Participanți* link aflat în partea stângă sus, îi apare lista tuturor utilizatorilor înscriși la cursul respectiv, desfășoară lista *Current role* și alege *non-editing teacher*.

User picture	Nume / Prenume	Oraș/ localitate	Țara	Ultima accesare ↑
	GABRIEL NICOLAE ANTON N.	Targoviste	Romania	acum
	adm. Stancu Cristian	Targoviste	Romania	7 mins 4 secunde
	Serban Florica	Alexandria	Romania	1 oră 13 mins
	ANDREEA LILIANA GHEORGHIU C.	Targoviste	Romania	12 ore 17 mins
	vasile roxana	gaesti	Romania	16 ore 34 mins
	VIORICA MARIA NEDELCU (RADOI) GH.	Targoviste	Romania	16 ore 54 mins
	prof. Toma Andrei	Targoviste	Romania	16 ore 57 mins

Odată afișată lista cu tutorii de la această materie, studentul va da click pe numele tutorelui, i se va deschide o pagină în care sunt trecute toate materiile la care are rol de *teacher* sau de *non-editing teacher*.

În continuare va da click pe *Send message* și îi va apare o fereastră în care el poate scrie mesajul către tutore.

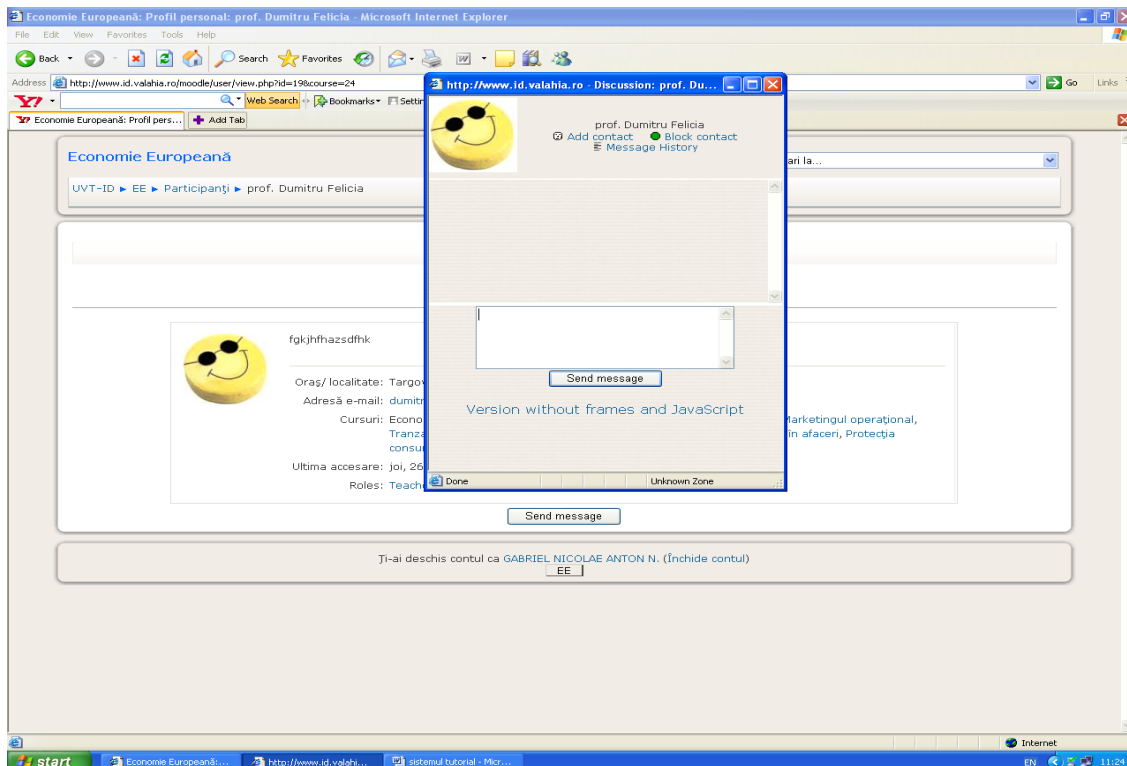

Întocmit: Conf. univ. dr. Lavinia Vlădilă, ing. Cristian Stancu

**Director DIDFC,
Conf. univ. dr. Gica Pehoiu**

G. Pehoiu